МАТЕРИАЛЫ ПО ОБОСНОВАНИЮ КАЙДАКОВСКОГО СЕЛЬСКОГО ПОСЕЛЕНИЯ ВЯЗЕМСКОГО РАЙОНА СМОЛЕНСКОЙ ОБЛАСТИ

Карта территорий, подверженных риску возникновения чрезвычайных ситуаций природного и техногенного характера. М 1:25000.

Условные обозначения

сущ.	проект.	
		Границы
		граница сельского поселения
		граница населенного пункта
		Зоны
		зона возможного возникновения лесных пожаров
		зона возможного возникновения аварийных ситуаций на объектах ЖКХ
		зона, не подверженная риску возникновения ГО и ЧС
		Объекты утилизации, обезвреживания, размещения отходов производства и потребления
		объект размещения отходов
		объект утилизации, уничтожения биологических отходов
		место несанкционированного размещения отходов производства и потребления
		Железнодорожные пути
		железнодорожный путь общего пользования
		Объекты железнодорожного транспорта
		железнодорожная станция
		остановочный пассажирский железнодорожный пункт
		Автомобильные дороги
		автомобильные дороги регионального или межмуниципального значения
		автомобильные дороги местного значения
		Объекты обслуживания и хранения автомобильного транспорта
		станция автозаправочная
		станция технического обслуживания
		стоянка (парковка) автомобилей
		иные объекты придорожного сервиса
		Остановочные пункты общественного пассажирского транспорта
		остановочный пункт
		Искусственные дорожные сооружения
		транспортная развязка в разных уровнях
		мостовое сооружение
		пешеходный переход в разных уровнях
		железнодорожный переезд
		Магистральные трубопроводы для транспортировки жидких и газообразных углеводородов
		магистральный газопровод
		Объекты добычи и транспортировки газа
		газораспределительная станция (ГРС)
		пункт редуцирования газа (ПРГ)
		Распределительные трубопроводы для транспортировки газа
		газопровод распределительный высокого давления
		Объекты теплоснабжения
		источник тепловой энергии
		Объекты водоотведения
		очистные сооружения (КОС)
		регулирующие и выправительные гидротехнические сооружения
		Места погребения
		кладбище
		воинское кладбище, военное мемориальное кладбище

Схема расположения
Кайдаковского сельского поселения
Вяземского района Смоленской области

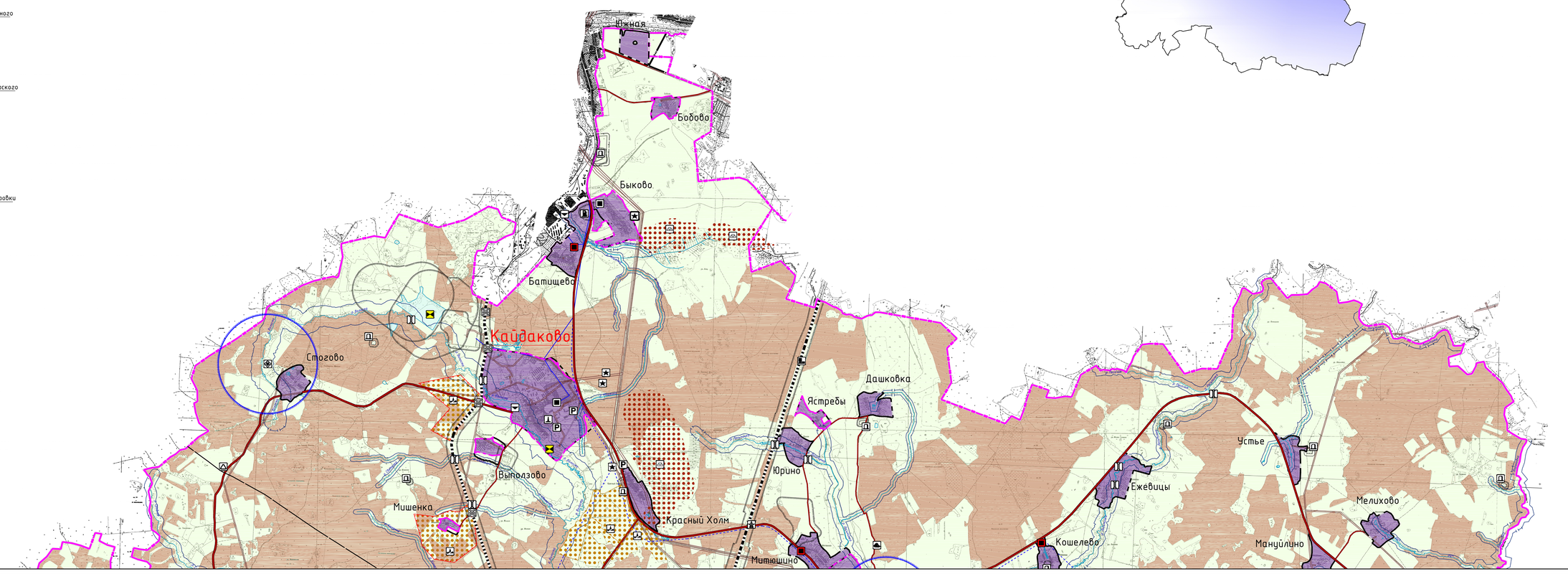

сущ.	проект.	
		Участки недр, предоставленных для добычи полезных ископаемых, а также в целях, не связанных с их добычей.
		лицензионные участки
		Месторождения и проявления полезных ископаемых
		месторождения торфа и сапропеля
		месторождения неметаллических полезных ископаемых
		Охранная зона транспортных коммуникаций
		охранная зона внеуличного транспорта
		Границы зон с особыми условиями использования территорий
		зона минимальных расстояний магистрального газопровода высокого давления
		санитарно-защитная зона предприятий, сооружений и иных объектов
		охранная зона инженерных коммуникаций
		охранная зона, рекомендуемая к внесению в ЕГРН
		санитарно-защитные зоны от скотомогильников
		зона затопления
		Поверхностные водные объекты
		водоток (река, ручей, канал)
		водоем (озеро, пруд, обводненный карьер, водохранилище)

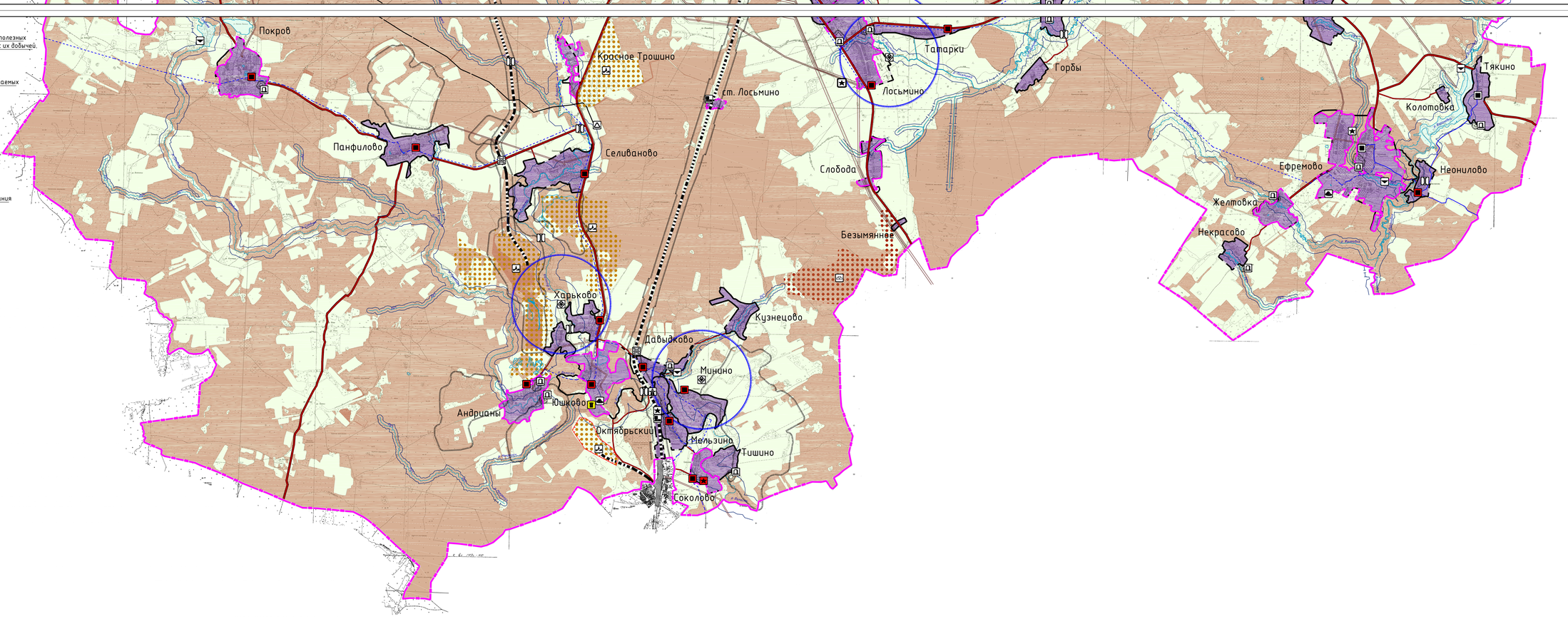

Примечание:
1. Данная карта выполнена с точностью 1:10000.
2. В виду отсутствия точной географической информации о местонахождении скотомогильников, данные объекты отображены на схеме условными знаками и расположены в соответствии с описанием в предоставленных исходных данных. СЗЗ от них отображены ориентировочно, необходимо произвести лабораторные исследования почвы на наличие спор возбудителей.
3. Данный чертеж попадает под действие авторского права.
4. Полезные ископаемые между населенными пунктами – д. Красное Трошино и д. Красный Холм нанесены по требованию Заказчика.

Изм.	Кол. уч.	Лист	№ док.	Подп.	Дата	Муниципальный контракт №281/02-39-р от 30.07.2019 г. МО-4
ГАП		Найданова				Генеральный план и Правила землепользования и застройки Кайдаковского сельского поселения Вяземского района Смоленской области
		Хохлова				Материалы по обоснованию — Стадия: П; Лист: 6; Листов: 4
Разработал		Назанова				Карта территорий, подверженных риску возникновения чрезвычайных ситуаций природного и техногенного характера. М 1:25000
		Хохлова				Открытое акционерное общество «Институт «Гипрогор»
Н. контр.		Шилова				